

**RELATÓRIO FOTOGRÁFICO 1ª MEDIÇÃO – REPARAÇÃO DA REDE DE ESGOTO DO BAIRRO AÇUDE DA TAPERA NO MUNICÍPIO DE SANTALUZ - BAHIA.**

DATA	MUNICÍPIO	EMPREENDIMENTO
25/02/2025	Santaluz	REPARAÇÃO DA REDE DE ESGOTO DO BAIRRO AÇUDE DA TAPERA NO MUNICÍPIO DE SANTALUZ - BAHIA.



FOTO 01 - Tapume de proteção em tela de polietileno h=1,20 com bloco de concreto



Franklin de J. Sena  
Eng. Civil  
CREA-BA 051602557-0

GLOBAL CONSTRUÇÕES  
Camilla Ribeiro C. B. C. Ferreira  
Eng. Civil  
CREA-BA 051602557-0

FOTO 02 - Tapume de proteção em tela de polietileno h=1,20 com bloco de concreto



DATA	MUNICÍPIO	EMPREENDIMENTO
25/02/2025	Santaluz	REPARAÇÃO DA REDE DE ESGOTO DO BAIRRO AÇUDE DA TAPERA NO MUNICÍPIO DE SANTALUZ - BAHIA.



FOTO 03 - ESCAVAÇÃO MANUAL DE VALA COM PROFUNDIDADE MENOR OU IGUAL A 1,30 M

Franklin de J. Costa  
Eng. Civil  
CREA-BA 051602557-0

GLOBAL CONSTRUÇÕES  
Camilla Ribeiro C. B. C. Ferreira  
Eng. Civil  
CREA-BA 051602557-0



FOTO 04 - ESCAVAÇÃO MANUAL DE VALA COM PROFUNDIDADE MENOR OU IGUAL A 1,30 M



DATA	MUNICÍPIO	EMPREENDIMENTO
25/02/2025	Santaluz	REPARAÇÃO DA REDE DE ESGOTO DO BAIRRO AÇUDE DA TAPERA NO MUNICÍPIO DE SANTALUZ - BAHIA.



FOTO 05 - ALVENARIA DE BLOCOS DE CONCRETO ESTRUTURAL 14X19X39 CM, (ESPESSURA 14 CM) FBK = 14,0 MPA, PARA PAREDES COM ÁREA LÍQUIDA MENOR QUE 6M<sup>2</sup>, SEM VÃOS, UTILIZANDO PALHETA. AF\_12/2014

Franklin de Jesus  
"Fusinato"  
Eng. Civil

GLOBAL CONSTRUÇÕES  
Camilla Ribeiro C. B. C. Ferreira  
Eng. Civil  
CREA-BA 051602557-0



FOTO 06 - ALVENARIA DE BLOCOS DE CONCRETO ESTRUTURAL 14X19X39 CM, (ESPESSURA 14 CM) FBK = 14,0 MPA, PARA PAREDES COM ÁREA LÍQUIDA MENOR QUE 6M<sup>2</sup>,



DATA	MUNICÍPIO	EMPREENDIMENTO
25/02/2025	Santaluz	REPARAÇÃO DA REDE DE ESGOTO DO BAIRRO AÇUDE DA TAPERA NO MUNICÍPIO DE SANTALUZ - BAHIA.

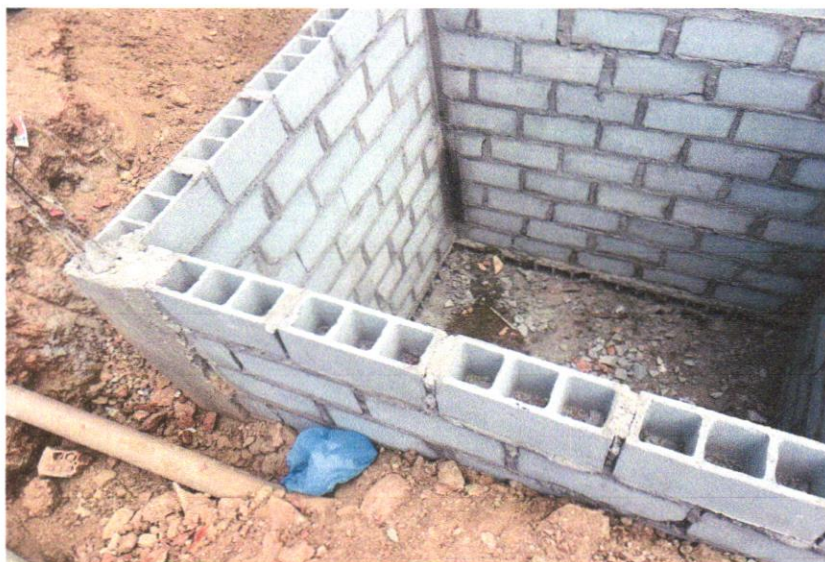

07 -(COMPOSIÇÃO REPRESENTATIVA) EXECUÇÃO DE ESTRUTURAS DE CONCRETO ARMADO, PARA EDIFICAÇÃO INSTITUCIONAL TÉRREA, FCK = 25 MPA. AF\_01/2017

*Franklin de S. S. S. S. S.*  
 Franklin de S. S. S. S. S.  
 Eng. Civil  
 CREA-BA 051602557-0

*Camilla Ribeiro C. B. C. Ferreira*  
**GLOBAL CONSTRUÇÕES**  
 Camilla Ribeiro C. B. C. Ferreira  
 Eng. Civil  
 CREA-BA 051602557-0



FOTO 08 -ESCAVAÇÃO MANUAL DE VALA COM PROFUNDIDADE MENOR OU IGUAL A 1,30 M